

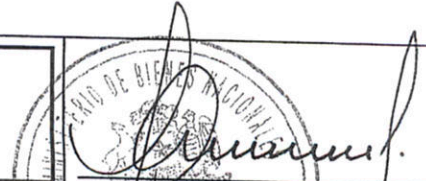

MINISTERIO DE BIENES NACIONALES
DIVISION DEL CATASTRO NACIONAL
DE LOS BIENES DEL ESTADO



FELIPE ANDRADE GORIGOITÍA
SECRETARIO REGIONAL MINISTERIAL
PARA BIENES NACIONALES
REGION DE ARICA Y PARINACOTA

REVISOR GENERAL



RODRIGO CALABRÁN TORO
GEÓGRAFO
ENCARGADO DE UNIDAD DE CATASTRO

UBICACION

PLANO N° 15101 - 1794 - C.R.

REGION : XV ARICA Y PARINACOTA
PROVINCIA : ARICA
COMUNA : ARICA
LUGAR : PAMPA CHACA
PREDIO Y/O: RUTA A-31 SIN NÚMERO
DIRECCION

FISCO

D.L. N° 1.939 DE 1977

CUADRO DE COORDENADAS

PUNTO	NORTE	ESTE
A	7940338	368865
B	7940338	370065
C	7939338	370065
D	7939338	368865

A

TERRENO FISCAL

B

N- 7940270

TERRENO FISCAL

1.000,00



DIRECTOR REGIONAL

El Servicio Agrícola y Ganadero certifica que los lotes
mostrados de la subdivisión y graficados en el
presente plano representan una superficie igual o
superior a 0,5 hectáreas, no significando esta
certificado autorización de cambio de uso de suelos, ni
validación de los antecedentes de dominio y
demarcatorios informados por el solicitante.

Director Regional, Región de Arica y Parinacota

13 NOV 2013

1.200,00

TERRENO FISCAL

00'000'1

D

TERRENO FISCAL

N- 7939270

ACCESO

Conforme con su Original archivado
en la Unidad de Catastro de los
Bienes del Estado de la SEREMI de
Bienes Nacionales de Arica y Parinacota

UNIDAD DE CATASTRO

E- 368965

0

500

1000 m

ESCALA 1 : 10000

REQUIS DE UBICACION



SUPERFICIES

TERRENO PARCIAL(ES)

CONSTRUIDA PARCIAL(ES)

EJECUTOR

026



MINISTERIO DE BIENES NACIONALES
DIVISION DEL CATASTRO NACIONAL
DE LOS BIENES DEL ESTADO

Ingrid Robles Araya
INGRID ROBLES ARAYA
SECRETARIA REGIONAL MINISTERIAL
BIENES NACIONALES
REGION DE ARICA Y PARINACOTA

UBICACION

PLANO N° 15101 - 1999 - C.R.

REGION : XV ARICA Y PARINACOTA
PROVINCIA : ARICA
COMUNA : ARICA
LUGAR : PAMPA DOS CRUCES
PREDIO Y/O DIRECCION

FISCO

REVISOR

Rodrigo Calabrán Toro
RODRIGO CALABRÁN TORO
GEOGRAFO
ENCARGADO UNIDAD DE CATASTRO

D.L. N° 1.939 DE 1977

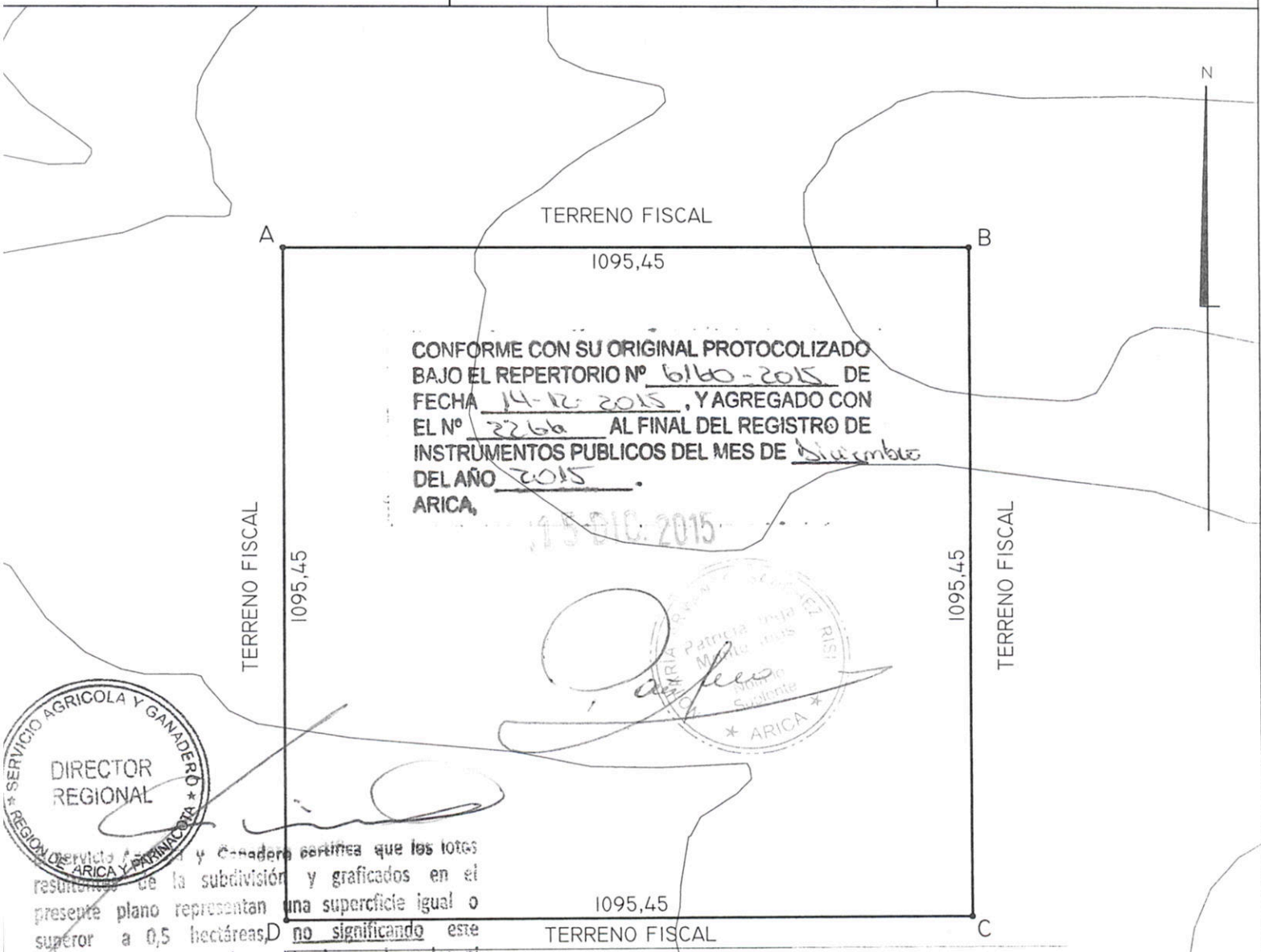

SERVICIO AGRICOLA Y GANADERO
REGION DE ARICA Y PARINACOTA
DIRECTOR REGIONAL

Servicio Agrícola y Ganadero certifica que los lotes resultantes de la subdivisión y graficados en el presente plano representan una superficie igual o superior a 0,5 hectáreas, no significando este certificado autorización de cambio de uso de suelos, ni validación de los antecedentes de dominio y demarcatorios informados por el solicitante.

Director Regional, Región de Arica y Parinacota

SOLAR PACK
PLANO N°15101-1750-C.R.

CUADRO DE COORDENADAS

PUNTO	NORTE	ESTE
A	7957064.950	377427.833
B	7957064.950	378523.283
C	7955969.500	378523.283
D	7955969.500	377427.833

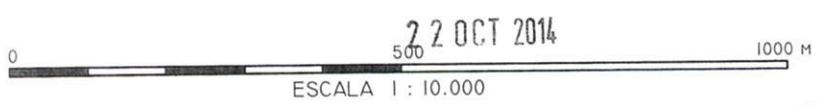

22 OCT 2014

CROQUIS DE UBICACION



SUPERFICIES

TERRENO PARCIAL(ES)

CONSTRUIDA PARCIAL(ES)

EJECUTOR

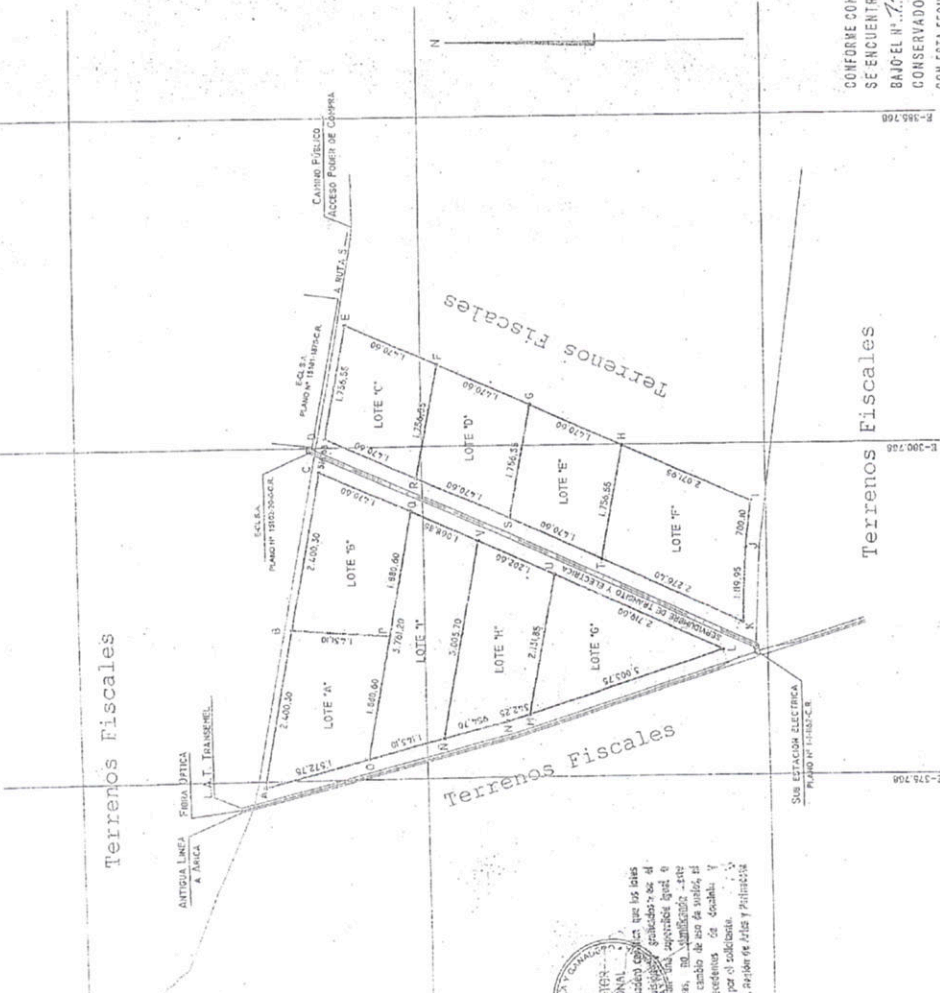

CUADRO DE COORDENADAS

PUNTO	NORTE	ESTE
A	791237.83	375673.27
B	791900.95	378033.46
C	791164.07	380352.66
D	791137.04	380901.66
E	791050.33	382628.87
F	790971.83	384003.87
G	790838.63	385182.86
H	790705.42	387059.86
I	790517.18	379882.09
J	790520.77	379187.11
K	790531.72	378062.28
L	790540.03	377056.24
M	790462.45	376715.15
N	790387.37	376504.55
O	790270.83	376562.35
P	790186.54	376572.31
Q	790147.26	377921.48
R	790151.97	377770.65
S	790037.04	380278.66
T	790370.84	376685.53
U	790273.73	379332.65
V	7900074.63	378008.38
V	7909163.76	379317.84

CUADRO DE SUPERFICIES

LOTE	SUPERFICIE
LOTE A: A-B-P-O-A	304,63 HA
LOTE B: B-C-Q-P-B	304,63 HA
LOTE C: D-E-F-R-D	250,00 HA
LOTE D: R-F-G-S-R	250,00 HA
LOTE E: S-G-H-T-S	250,00 HA
LOTE F: T-H-H-U-K-T	366,01 HA
LOTE G: M-U-L-U-M	780,35 HA
LOTE H: R-V-U-V-R-V	300,00 HA
LOTE I: O-P-Q-N-I-O	350,00 HA
TOTAL	2.656,62 HA

CONFORME CON SU COPIA QUE SE ENCUENTRA ARCHIVADA BAJO EL N.º 740 EN EL CONSERVADOR A MI CARGO CON ESTA FECHA 11 DE OCTUBRE DE 2015



ESCALA 1: 50.000

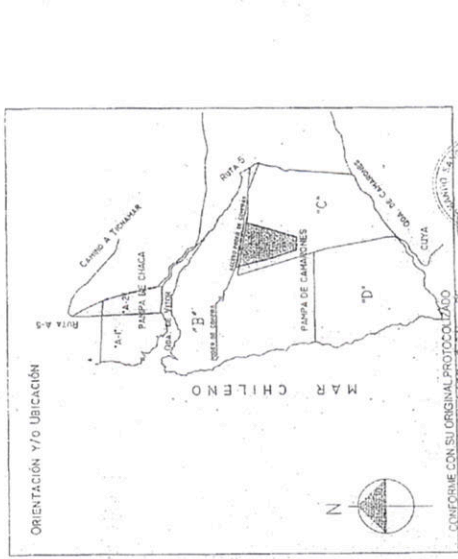

CONFORME CON SU ORIGINAL PROTOCOLIZADO BAJO EL REPORTE N.º 2753-2015 DE FECHA 18 DE JULIO DE 2015, Y ABRIGADO CON EL N.º 32359 AL FINAL DEL REGISTRO DE INSTRUMENTOS PUBLICOS DEL MES DE AGOSTO DEL AÑO 2015

MINISTERIO DE BIENES NACIONALES
DIVISION DEL CATASTRO NACIONAL
DE LOS BIENES DEL ESTADO

REGION: ARICA Y PARINACOTA
 PROVINCIA: ARICA
 COMUNA: CAMARONES
 LUGAR: PARRA CAMARONES

PLANO N.º: 15102 - 2506 - C.R.
FISCO
 D.L. N.º 1899 DE 1977

ORIGEN DE LA INFORMACION:
 SERVIDUMBRE ELECTRICA
 DATOS ABORTADOS POR LA EMPRESA E.S. S.A.
 ANCHO TOTAL PROYECTADO: 70 METROS.
 NOTA: ESTE PLANO FISCAL REEMPLAZA AL PLANO MINISTERIAL N.º 1080846-C.R.

REFERENCIA CARTOGRAFICA:
 PROYECCION: UTM - MUNDO 19
 REFERENCIA GEODESICA:
 DATUM WGS-84

VINCULACION:
 MSA - 15

ORTOFOTO:

ESCALA: 1:50.000
 SUPERFICIE: 2.656,62 HA
 FECHA: NOVIEMBRE - 2015

REVISOR: ROBERTO CALABARRON TORO
 DIRECTOR: ENCARNAO VILLALBA DE CATASTRO
 ELECTOR: ROBERTO BARROZA V. TOROGRANFO

CONFORME CON SU COPIA QUE SE ENCUENTRA ARCHIVADA BAJO EL N.º 740 EN EL CONSERVADOR A MI CARGO CON ESTA FECHA 11 DE OCTUBRE DE 2015



ESCALA 1: 50.000