

**CUADRO DE DATOS GEODESICOS**

El amarre geodesico esta vinculado al vertice I-1-007 generando dos estaciones denominadas, ACHA1 y ACHA 2, bases del Levantamiento Topografico.

CUADRO DE SUPERFICIES	
LOTE 1	0,50 Há
LOTE 2	1,00 Há
LOTE 3	1,00 Há
LOTE 4	0,94 Há
LOTE 5	1,49 Há
LOTE 6	1,00 Há
LOTE 7	1,00 Há
LOTE 8	1,50 Há
LOTE 9	1,00 Há
LOTE 10	1,00 Há
LOTE 11	1,00 Há
LOTE 12	1,00 Há
LOTE 13	1,00 Há
LOTE 14	1,00 Há
LOTE 15	1,00 Há
LOTE 16	1,07 Há
LOTE 17	1,10 Há
LOTE 18	1,00 Há
LOTE 19	1,00 Há
LOTE 20	2,00 Há
LOTE 21	0,81 Há
<b>TOTAL</b>	<b>22,41 Há</b>



El Servicio Agrícola y Ganadero, Certifico que según el presente Plano, la Subdivisión cumple con la normativa vigente para Predios Rústicos, no significando este Certificado, Autorización de Cambio de Uso de Suelos.

29 JUL 2010

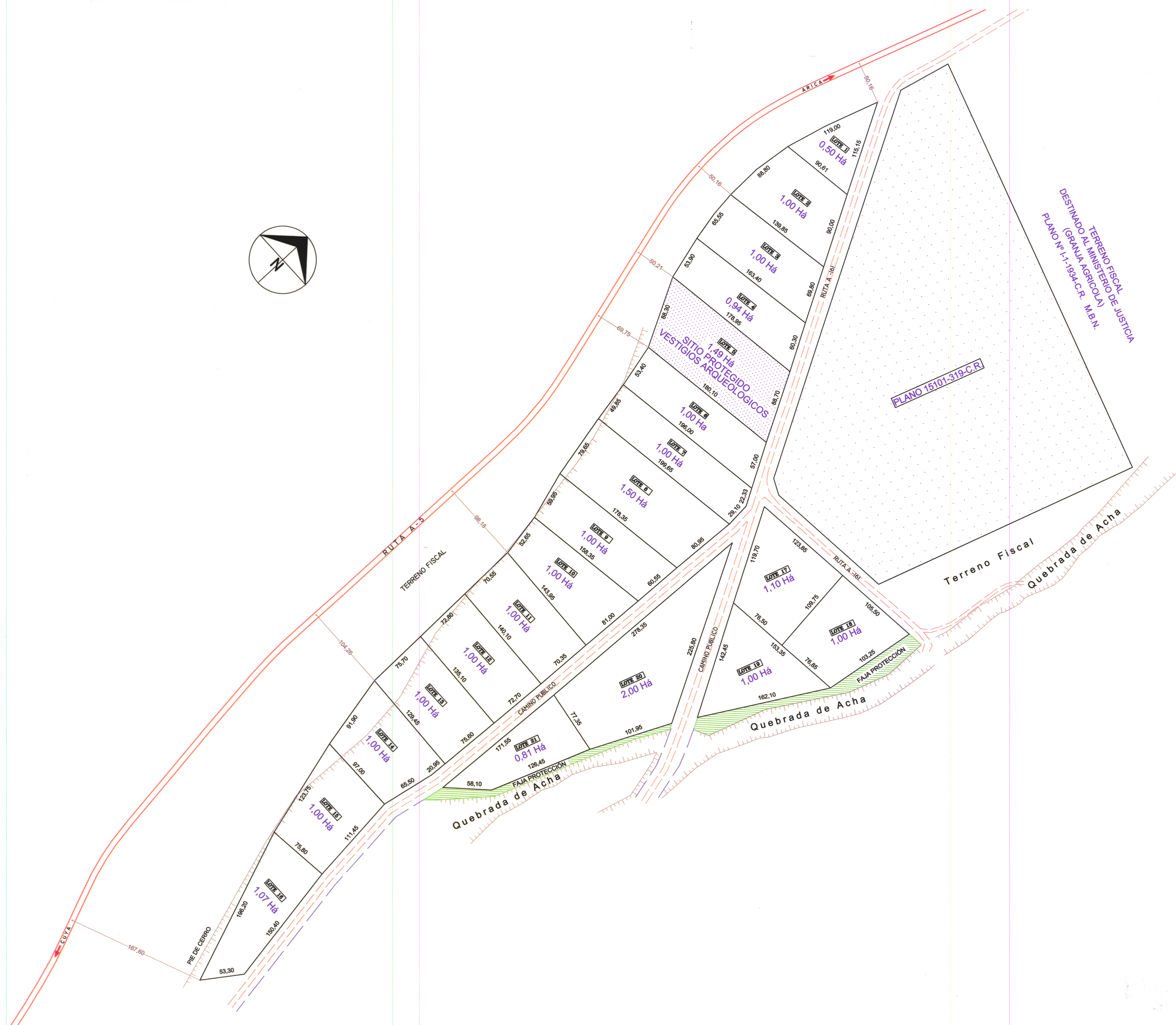
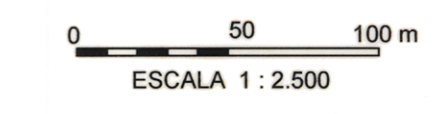

<b>MINISTERIO DE BIENES NACIONALES</b> DIVISION DEL CATASTRO NACIONAL DE LOS BIENES DEL ESTADO		<b>FISCO</b>	BLADIMIR SALDAÑA ARANEDA SECRETARIO REGIONAL MINISTERIAL BIENES NACIONALES REGION DE ARICA Y PARINACOTA
UBICACION : PLANO N° 15101-663-C.R.			
REGION : XV ARICA Y PARINACOTA PROVINCIA : ARICA COMUNA : ARICA LUGAR : QUEBRADA DE ACHA PREDIO Y/O SECTOR : 5 DIRECCION :	D.L. N° 1.959 DE 1977		CESAR CORTES CANCINO TOPOGRAFO
REFERENCIA CARTOGRAFICA : PROYECCION : UTM HUSO : 19 REFERENCIA GEODESICA : DATUM WGS-84 VINCULACION : BASES M.B.N. ACHA - 1 ACHA - 2	ORIGEN DE LA INFORMACION : OBSERVACIONES RUTA A-5 FAJA FISCAL 100 MTS. ( 50 MTS. DESDE EL EJE ) CAMINO PUBLICO, FAJA FISCAL 20MTS. ( 10 MTS. DESDE EL EJE ) RUTA A-161 FAJA FISCAL 20 MTS. ( 10 MTS. DESDE EL EJE )		
ORTOFOTO : ARCHIVO : C / PLANOS / ARICA /	ESCALA : 1 : 2500	SUPERFICIE : 22,41 Há	FECHA : JULIO 2010