

MINISTERIO DE BIENES NACIONALES
DIVISION DEL CATASTRO NACIONAL
DE LOS BIENES DEL ESTADO



MARIA LUISA OJEDA ALMONACID
SECRETARIA REGIONAL MINISTERIAL

EJECUTOR

IVAN SASSO GODOY

Ingeniero de Ejec. en Geomensura

UBICACION

PLANO N° : 12101-61-CU

REGION : DE MAGALLANES Y DE LA ANTARTICA CHILENA

PROVINCIA : MAGALLANES

COMUNA : Punta Arenas

LUGAR : Calle Jorge Montt N° 831

CARP. CATASTRO : 0 0 0 2 3 - 0

FISCO

MATERIA : D.L. 1939 de 1977

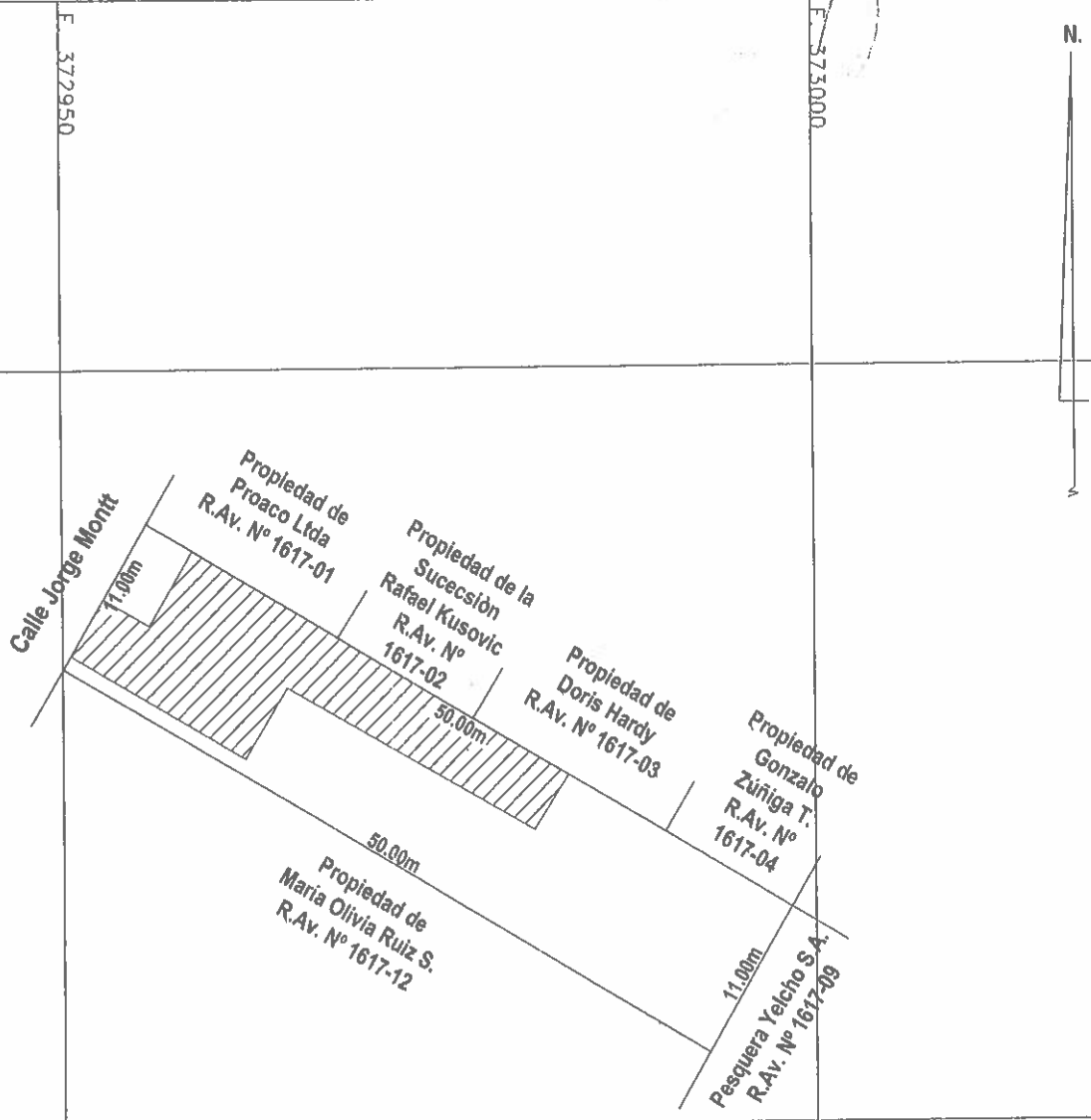

ES COPIA FIEL DEL ORIGINAL
ARCHIVADO EN ESTA SEREMI
DE BIENES NACIONALES
XII REGIÓN



CROQUIS DE UBICACION

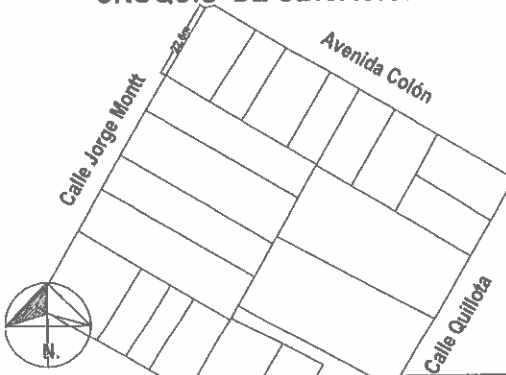

SUPERFICIES

TERRENO	CONSTRUIDA
TOTAL : 550,0 m2	TOTAL : 200,00 m2
ESCALA 1 : 500	FECHA Marzo 2009
ARCHIVO : 12101_61_cu	

OBSERVACIONES

Rol Avaluo N° : 1617-11
Este plano se confeccionó respetando la
Inscripción Fiscal de Dominio Vigente.

REFERENCIA CARTOGRAFICA: Slat. de Proyección U.T.M. HUSO: 19
REFERENCIA DATUM : WGS-84
VINCULACION : Grafica Digital